ዕዉት ሰለማዊ ሰልፊ ኣብ ፍሹል ፈስቲቫል ህግደፍ።

ብዓርቢ ዕለት 19 ጥቅምቲ 2007 ዓ.ም ኣብ ከተማ ሎንዶን “ስሙር ተቓውሞ ኣንጻር ጃንዳ ህግደፍ” ኣብ ትሕቲ ዝብል መርሆ ዕዉት ሰለማዊ ሰልፊ ተካይዱ።

ኣብዚ ዝተጠቕሰ ዕለት ካብ ሰዓት 8፡00 ክሳብ ሰዓት 12፡00 ናይ ለይቲ ዝተካየደ ዕዉት ሰለማዊ ሰልፊ ብርክት ዝበሉ ኣባላት ናይ ተቓውሞ ውድባትን ኣባላት ናይ ሰብኣዊ መሰል ተጣበቕትን ከምኡ'ውን ብጉዳይ ሃገሮም ዝግደሱ ውልቀ ዜጋታትን ዓበይቲ ወለድን ከምዝተሳተፉ ክጥቀስ ይክኣል። ኣብዚ ዝተጠቕሰ ውዕሎ ከመዮ “ኣሕዋት ምስ ዝሓብሩ ጸላእቲ የባርሩ”ዝብል ሓቀዐ ብሂል ወለድና ዝተርኣየሉ ምሽት ምምባሩን ክሉ ተሳታፊ መን ካበይ ብዘየገድስ ብፍቕርን ስኒትን ተኣሳሲሩ ህልዉ ኩነታት ውጽዓ ህዝብናን ኣሰካፊ ጉዕዞ ሃገርናን ከቃልሕ ኣምስዩ። እቲ ዘገርም ነገር ግን ናብቲ ብቕንያቱ ኣብ ፈቖድኡ ከዋዓውዕዎ ዝቐነዩ ፈስቲቫሎምን ብዙሕ ወጻኢታት ዝገብረሉ The Rex Stratford ዝተባህለ ኣዳራሽ ጸጺሒሖም በብሓደ ጥርጥር እናበሉ ዝኣትዉን ንሳቶም'ውን እቶም ፍሉጣት ወይጦታቶም እንተዘይኮይኑ ካልእ ክንርኢ ዘይምክኣልና ኢዩ። ካብኡ ተበጊሱ ካኣዩ ሓደ ተዋዛያይ ካብ ሰልፍታት ኣንታ እዚ ኩሉ ተዳሊና መጺእናስ ፍሽለት ፈስቲቫል ህግደፍስ ንዓና'ውን እምበር ለኪሙና ዝበለ።

ብዝኾነ ኣብዚ ዝተጠቕሰ ምሽት ሰልፍታት ብዝተፈላለዩ ቋንቋታት ማለት ብትግርኛን ዓረብን እንግሊዝኛን ዝተጻሕፉ ጭርሖታቶም ጸይሮም ተቓውምኦም ክገልጹ ኣምስዮም። ምስዚ ብዝተኣሳሰር ብወይዘሮ ኤልሳ ጭሩም ዝተዳለወ ናይ ኣብ ትሕቲ ስርዓት ህግደፍ ብግፍዒ ዝተቐትሉን ዝሳቐዩን ዘለዉ ሰበ-ስልጣናት ነበርን ጋዜጠኛታትን ዓበይቲ ዓድን መራሕቲ ሃይማኖታትን ፍትሒ ንክፀክቡ ዝጽውዕ ምስ ስእሎም ዝተሰነየ ብምቕራብ ነቶም ዝርካቦም ናብቲ ናይ ጥፍኣት ኣዳራሽ ዝእትዉ ዝነበሩ ክዕደል ኣምስዩ። ነዚ ዝቐረበ ኣብ ኢድ ዝዕደል ጽሑፍ ከምቲ ቐደም ብዕሱባት ህግደፍ ጸርፍን ምፍርራሕን ተሪፉ ዳርጋ ኩሉ ብሰላም ተተቐቢሉ ሒዝዎ ናብቲ ኣዳራሽ ክኣቱ ከምዘምሰየ ተዓዚብና። ከምዚ ኢሉ ከሎ ግን ገለ ውሑዳት ወይጦታት ክጽይቑን ክጻረፉን 'ውን ፈቲኖም ነይሮም ንሳቶም ክኣ መታን ኩሉ ደላዩ ፍትሒ ክፈልጦምን ክከታተሎምን ኣስማቶምን ምስሎምን እዞም ዝስዕቡ ኢዮም፡-

1- ሰሰን ስዩም ዝተባህለ ኣብ ዓዲ-እንግሊዝ ዑቑባ ሓቲቱ ንዓመታት ዘይተቐበልዎ ኮይኑ ኣብ ግዜ ሓርነታዊ ቃልሲ'ውን እንተኾነ ንሱ ይኸውን ሓደ ካብ ኣባላት ስድራ-ቤቱ ኢዱ ዘይሓወሰን ሕጂ'ውን ኩሎም ስድርኡ ኣብ ዕቑብ ቦታ ሃገረ ኣሜሪካ ስለ ዝቕመጡ ብናይ ስድርኡ ምክንያት ብናይ ኣሜሪካ ግሪን ካርድ ዝነብር ዘሎ ሰብ ኢዩ። እምብኣር እዚ ዝተጠቕሰ ሰብ ብሕጽር ዝበለ እዚ ኮይኑ ታሪኹ ተግባራቱ ክኣ እዚ ናይ ትማሊ ጥራይ ዘይኮነ ኣብ ዝተፈላለየ ግዜ ዝግበር ንወጽዓ ህዝብና ዝገልጽ ሰለማዊ ሰልፍታት ብቐጻሊ ክዕንቅፍ ዝጸንሐ ባእታ ኢዩ።

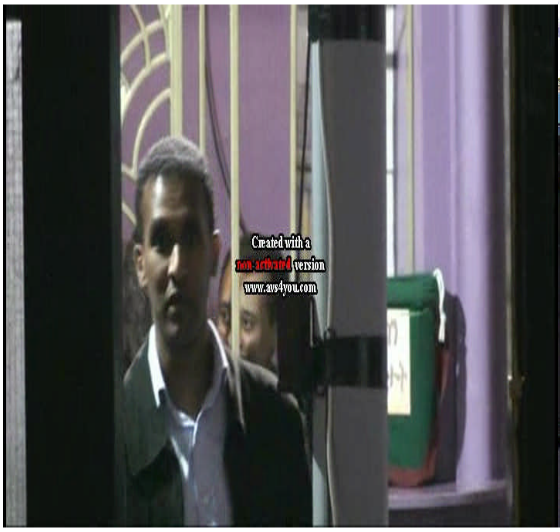

ሰሰን ስዩም　　　　　　　　　　　　　　　　　　ተስፋኣለም

2- ተስፋኣለም ንግዚኡ ስም ኣቡኡ ዘይተፈልጠ። እዚ ሰብ'ዚ ብቐንዱ ወዲ ሓፍቱ ንሜ- ር - ነራል ፍሊጶስ ወልደየውሃንስ ኮይኑ ኣብ ዓዲ እንግሊዝ ብህግደፍ ዝጥወ ማሕበር መንእሰይ ኣባል ነይሩ እንተኮነ ምስቲ ልክዕ ጠባዩን መንደልሓቒ ባህርያቱን ምስራሕ ከሊኡና ኢሎም ዘሰጎግዎ ኢዩ። ይከውን'ምበር ሕጂ'ውን ወላ ከርሕቕዎ እንተደለዩ ስልጣን ኣኩኡ ንክሓሉ ወግሐ ጸብሐ ይቀበልዎ ኣይቀበልዎ ኣብ ቤት ጽሕፈት ህግደፍ ዘረባ ከበጻጽሕ ዝውዕል ኢዩ።

ወይጦ ተስፋኣለም ሓላዊ ስልጣን ኣኩኡ ሜ/- ነራል ፍሊጶስ ወልደዮሃንስ　　　　ወይጦ ዮርዳኖስ ክፍለ (CNN)

3- <u>ዮርዳኖስ ክፍለ</u> (CNN) እዛ ሰብ እዚኣ ኣብ ዓዲ-እንግሊዝ ከባቢ ትሽዓተ ዓመት ዝገበረት ኮይና ብሓሶትን ምጥቓስን ስለ እትፍለጥ ኢያ ዮርዳኖስ (CNN) ተባሂላ እትጽዋዕ። ንሕና'ኳ ኣብ ክንዲ (CNN) ድምጺ ሓፋሽ ምበልናያ ምኽንያቱ ሓሳዊትን መጣቓሲትን ድምጺ ሓፋሽ ስለዘይኮነት። ብዝኾነ ንሳ ጥራሕ ዘይኮነ ከም ካብ ሓደ ሩባ ዝተቐድሑ ሰብኣያ'ውን ቢንያም ንጉሰ ዝተባህለ ኮይኑ ክልቲኦም በብእብረ ሕሙም ቆልዓ ገዲፎም ተባህለን ተዘርበን እናበሉ መንገዲ ኪሎሜተራት ተጓዒዞም ኣብ ቤት ጽሕፈት ህግደፍ ዘረባ ከገማድሑ ዝውዕሉ ኢዮም።

ስለዚ እዞም ኣብ ላዕሊ ዝተጠቐሱ ሰባትን ካልኦትን ብመንገድና ኣብ ዓዲ ሕጊ ምህላዎም ጽቡቕ ጌርና ከነፍልጦም ምኽንያ ነዚካብኦም። በዚ ኣጋጣሚ ክኣ ኩልካዐ ኤርትራዊ ነባሪ ኣብ ዓባይ-ብሪጣንያ መንነት ናይዞም ሰባት ኣመት ሂብና ስለ ዘለና ክትጥንቀቐሎምን ከተስተብህለሎምን እናተሓሳሰብና ከምኡ'ውን ብሕጋዊ መንገዲ ከነረኽበሎም ንደሊ. ስለዘለና ብዛዕባ'ዞም ሰባት ዝምልከት ካልእ ተወሳኺ ጭብጢ እፈልጠሎም'የ ዝብል እንተሎ በዚ ዝስዕብ ኢመይል Info@ehdr.org.uk ክትሓባበረና ንጽውዕ።

ኣብ መደምደምታ ነዚ ዕዉት መደብ ግብራዊ ንኽዕውን ተሳትፍኦም ዘዕዘዙ ኣካላት እዞም ዝስዕቡ ኢዮም፦

1-ተጋድሎ ሓርነት ኤርትራ
2-ተጋድሎ ሓርነት ኤርትራ-ሰውራዊ-ባይቶ
3-ኤርትራዊ ህዝባዊ ምንቅስቓስ (E.P.M)
4-ግምባር ሃገራዊ ድሕነት ኤርትራ
5-ኤርትራዊ ፌደራላዊ ደሞክራሲያዊ ምንቅስቓስ (ፌደራሊያ)
6-ሰልፊ ደሞክራሲ ኤርትራ (E.D.P)
7-ሰልፊ ናህዳ ኤርትራ
8-ህዝባዊ ደሞክራሲያዊ ግምባር ኤርትራ-(ሳግም)
9-ኤርትራዊ እስላማዊ ሰልፊ ንልምዓትን ፍትሕን
10-ኤርትራዊ ፌደራላዊ ደሞክራሲያዊ ምንቅስቓስ ዓፋር
11-ኤርትራውያን ንሰብኣዊን ደሞክራሲያዊን መሰላት ኣብ ዓባይ-ብሪጣንያ፤RELEASE ERITREA: ከምኡ'ውን ሓልዮት ንሰብኣዊ መሰላትን ካልኦት ብጉዳይ ሃገሮም ዝግደሱ ዜጋታት እንተላይ ክቡር ኣቦና ኣቶ ሃብተማርያም ኣብርሃን ኢዮም ነይሮም።

ድሕነት ሃገርና ብሓድነትና!
ኣዳላዊት ኮሚተ
ሎንዶን ዓባይ-ብሪጣንያ
21 ጥቅምቲ 2007